Painel Jurídico

#30

18/11/2021

INNOCENTI

ADVOGADOS

Fabricante tem que destacar a redução de quantidade dos produtos

É cada vez mais comum ver produtos com menor peso ou quantidade que ofertado anteriormente. Nossa sócia na área de Direito Cível e Resolução de Conflitos, Laura Morganti, falou sobre os aspectos legais da prática para Band TV.

Da mesma área, a advogada Anna Carolina Dias Esteves escreve sobre inadimplência nos condomínios e as mudanças que ajudaram a acelerar os processos.

Na semana da consciência negra, o Painel destaca a questão do racismo. Na sexta, a Innocenti e o portal Migalhas promovem um debate sobre avanços e barreiras das organizações em relação ao tema. Nossa sócia Fernanda Perregil, que mediará o debate, também discutiu o assunto na mídia em artigo para o Conjur, no qual aponta a tarifação do dano moral na área trabalhista e sua relação com o racismo estrutural.

A Innocenti apresenta ainda a Friendship Circle São Paulo, uma ONG que acolhe pessoas com deficiências e seus familiares.

Boa leitura a todos!

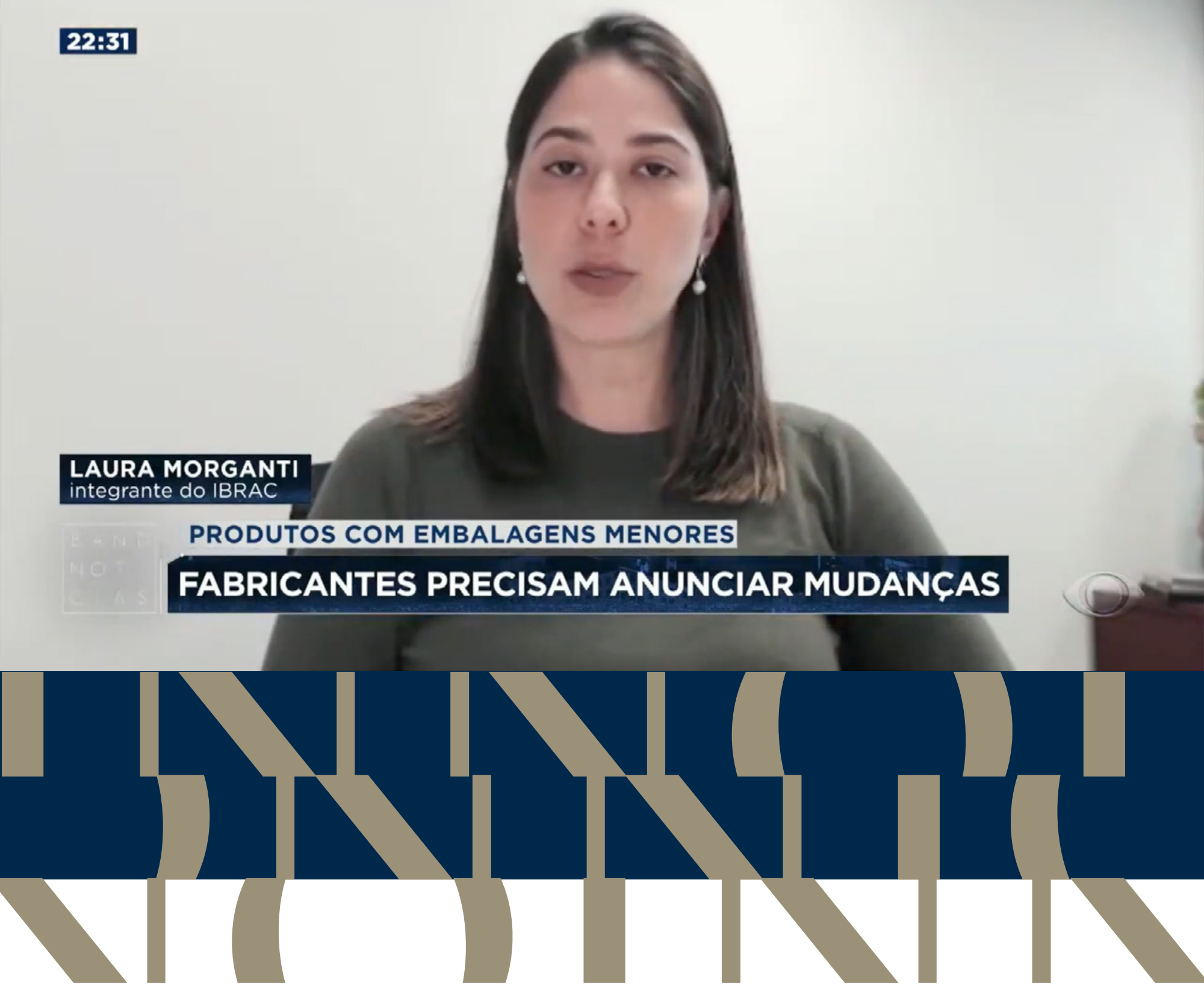

Fabricante tem que destacar a redução de quantidade dos produtos

Indústrias têm diminuído a quantidade de produtos das embalagens. Laura Morganti explicou a Band TV como elas devem agir.

Leia mais

As barreiras e os avanços no **enfrentamento ao racismo**

Em parceria com o portal Migalhas, Innocenti realiza amanhã webinar sobre a questão nas organizações.

Leia mais

PainelJurídico

A tarifação do dano moral e o **racismo estrutural**

Fernanda Perregil e Luanda Pires escrevem no Conjur sobre a polêmica tarifação oriunda da reforma trabalhista.

Leia mais

PainelJurídico

Innocenti apoia ONG que acolhe pessoas com deficiência e seus familiares

THE FRIENDSHIP CIRCLE
INCLUSÃO NA PRÁTICA

STJ decide pela não incidência de IR sobre juros de verba alimentar

Migração de plano de telefonia sem anuência do consumidor gera dano moral

Fisco pode suspender execução fiscal e ser credor em insolvência

Condomínios: como ficam as parcelas vincendas no processo

Anna Carolina Dias Esteves escreve artigo no qual detalha as medidas que aceleraram processos contra inadimplentes.

Leia mais

PainelJurídico

Fique atento...

Innocenti esclarece golpe de precatórios para Globo de Itapetininga

Se não for alterada, **PEC dos Precatórios tem apenas 35 votos**