Painel Jurídico

#69

18/09/2023

INNOCENTI

ADVOGADOS

40 ANOS

Innocenti Advogados renova governança com **duas novas diretorias**

Aos 40 anos, a Innocenti renova sua governança criando duas diretorias: de Gestão de Pessoas e de Negócios. As posições passam a ser ocupadas, respectivamente, pelas sócias de Direito Administrativo, Daniela Barreiro Barbosa, e de Tributário e Fiscal, Cinthia Benvenuto. As mudanças foram anunciadas pelos sites Latin Lawyer e Migalhas. A área Tributária da Innocenti e a head da equipe, Cinthia Benvenuto, são destaques no guia britânico ITR World Tax 2024.

Na área Cível, a sócia Janaína De Castro assina artigo no Estadão e fala à Rede Brasil Atual sobre o caso 123Milhas. A advogada Anna Carolina Esteves analisa, no Migalhas, uso de bens de cônjuge em execução de dívidas. Em Direito Administrativo, aposentadoria integral a servidor garantida pelo STF é tema de artigo da advogada Fernanda Figueiredo no Conjur. Já o advogado José Jerônimo de Lima analisa a Lei de Improbidade na Revista dos Tribunais. A validação da contribuição sindical pelo STF é tema da sócia da área Trabalhista, Líbia Alvarenga, na Rede Brasil Atual. Boa leitura!

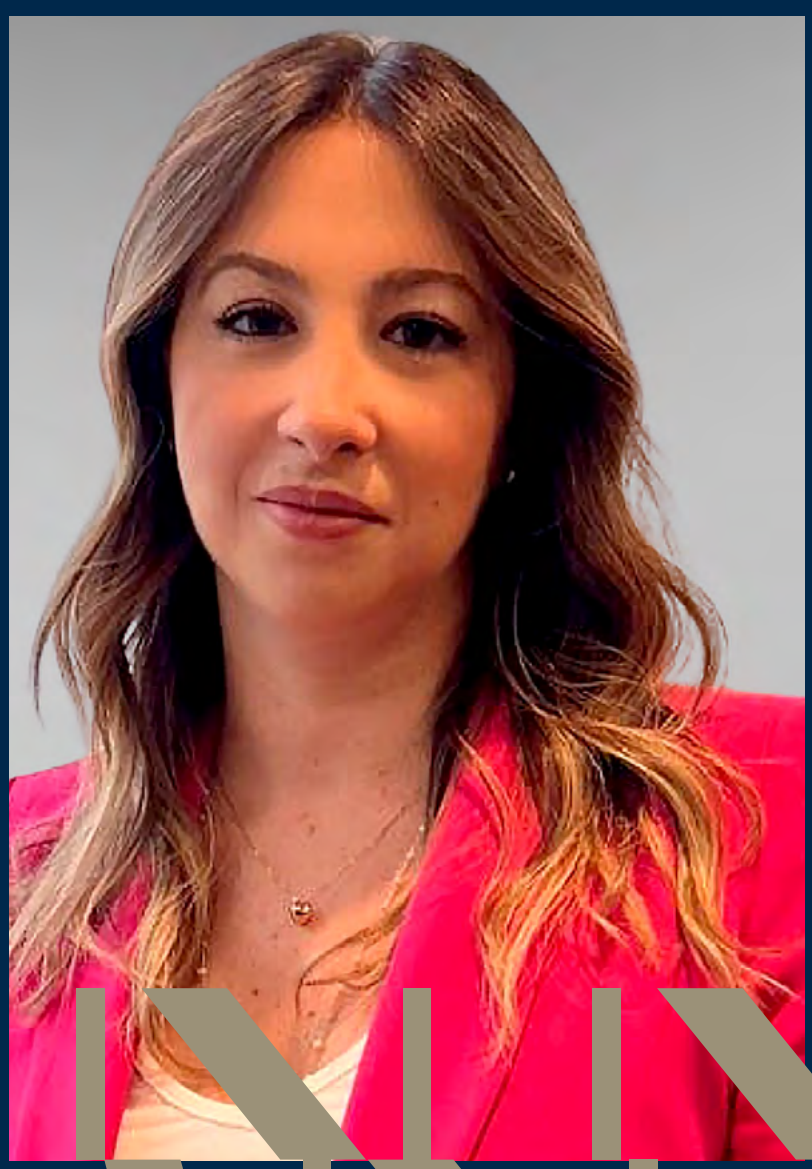

Innocenti cria diretorias de **Negócios e de Gestão de Pessoas**

Sócias Cinthia Benvenuto e Daniela Barreiro Barbosa assumem, respectivamente, as diretorias de Negócios e Gestão de Pessoas.

Leia mais

Innocenti é destaque em Tributário no guia ITR World Tax 2024

Guia britânico elege escritório um dos melhores na área e destaca trabalho da sócia de Tributário e Fiscal, Cinthia Benvenuto.

Leia mais

PainelJurídico

Consumidores do site 123Milhas podem requerer seus direitos

Sócia da área Cível, Janaína De Castro Galvão assina artigo no Estadão e fala à Rede Brasil Atual em reportagem sobre o tema.

Leia mais

PainelJurídico

Supremo garante **aposentadoria integral** a servidor

Caso de servidor com atividade de risco é analisado no Conjur pela advogada de Direito Administrativo Fernanda Figueiredo.

Leia mais

PainelJurídico

Supremo valida a volta da **contribuição assistencial** a sindicatos

Veja, em artigo, pontos polêmicos da **Lei de Improbidade** Administrativa

Saiba em quais casos **bens de cônjuge** podem ser usados na execução de dívida

Supremo confirma a constitucionalidade de **decretos do BRT-ABC**

Fique atento...

STF irá julgar **licença-maternidade** para união estável homoafetiva

Imóvel financiado pode ser penhorado para pagamento de **dívida de condomínio**