Painel Jurídico

#70

05/10/2023

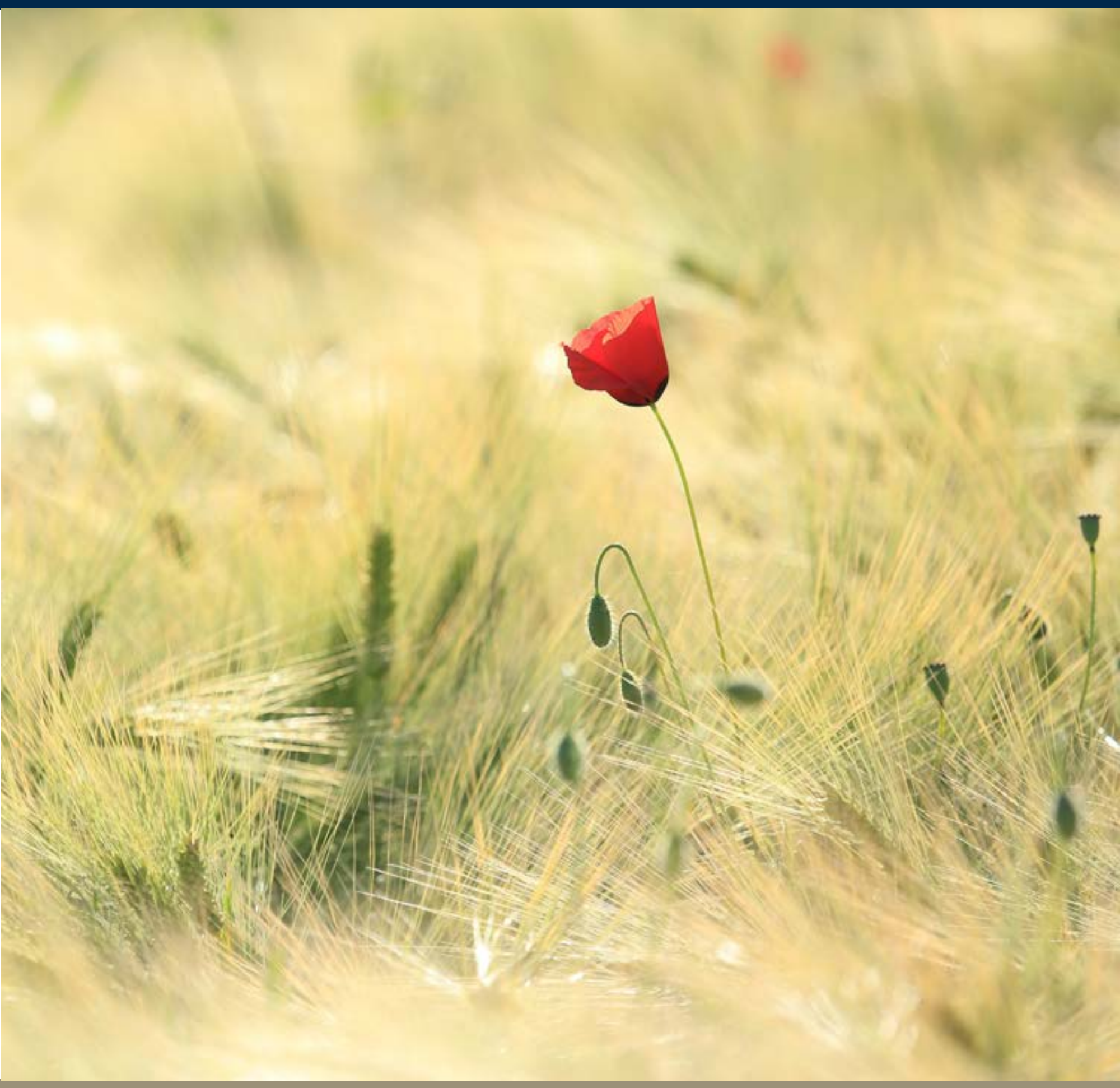

INNOCENTI

ADVOGADOS

Contribuição sindical e a manutenção das **boas relações de trabalho**

A manutenção da contribuição sindical ajuda nas boas relações de trabalho, analisa a sócia da área de Direito Trabalhista, Sindical e Remuneração de Executivos, Líbia Alvarenga de Oliveira, para o LexLatin.

Da mesma área, Samanta Moreira Leite Diniz assina artigo no Migalhas sobre a necessidade de regulamentação das empresas de aplicativos, e Laura Olivia Vieira Silva escreve no Conjur sobre o auxílio-aluguel na Lei Maria da Penha.

A advogada Mariana Mastrogiovanni de Freitas Castro, da área Cível e Resolução de Conflitos, publica em dois sites sobre direitos de saúde. Para o Estadão, a especialista analisa a decisão que garante cobertura de remédios off-label pelos planos de saúde. No Migalhas, detalha a questão do rol da ANS e o tratamento de câncer.

O Painel noticia detalhes sobre parecer da AGU sobre precatórios e publica informativos sobre o Regime Diferenciado de Contratações Públicas, votos do Carf e a desconsideração da personalidade jurídica. Boa Leitura!

Contribuição sindical traz **boas relações de trabalho**

Em artigo no LexLatin, sócia da área de Direito Trabalhista e Sindical, Líbia Alvarenga de Oliveira, discute a decisão do STF.

Leia mais

PainelJurídico

Plano de saúde **não pode negar** remédio off-label

No Estadão, Mariana Mastrogiovanni de Freitas Castro, da área Cível e Resolução de Conflitos, analisa decisão do STJ.

Leia mais

PainelJurídico

Parecer defende fim das regras atuais para **precatórios**

A Advocacia Geral da União aponta inconstitucionalidade no regime criado pelo governo anterior e defende o pagamento.

Leia mais

Regime Diferenciado de **Contratação Pública** validado

Por unanimidade, o Supremo Tribunal Federal garante licitações diversas da lei geral desde que motivadas e justificadas.

Leia mais

Migalhas: As **empresas de aplicativos** e a necessidade de regulamentação específica

Conjur: **Auxílio-aluguel** é inovação necessária na Lei Maria da Penha

Migalhas: Rol taxativo da ANS é desimportante para **tratamento de câncer**

Publicada lei que traz de volta o **voto de qualidade no Carf**

Fique atento...

Desconsideração da personalidade jurídica é **medida excepcional**

Pagamento de **benefício por especialização** não pode ser protelado