Painel Jurídico

#71

19/10/2023

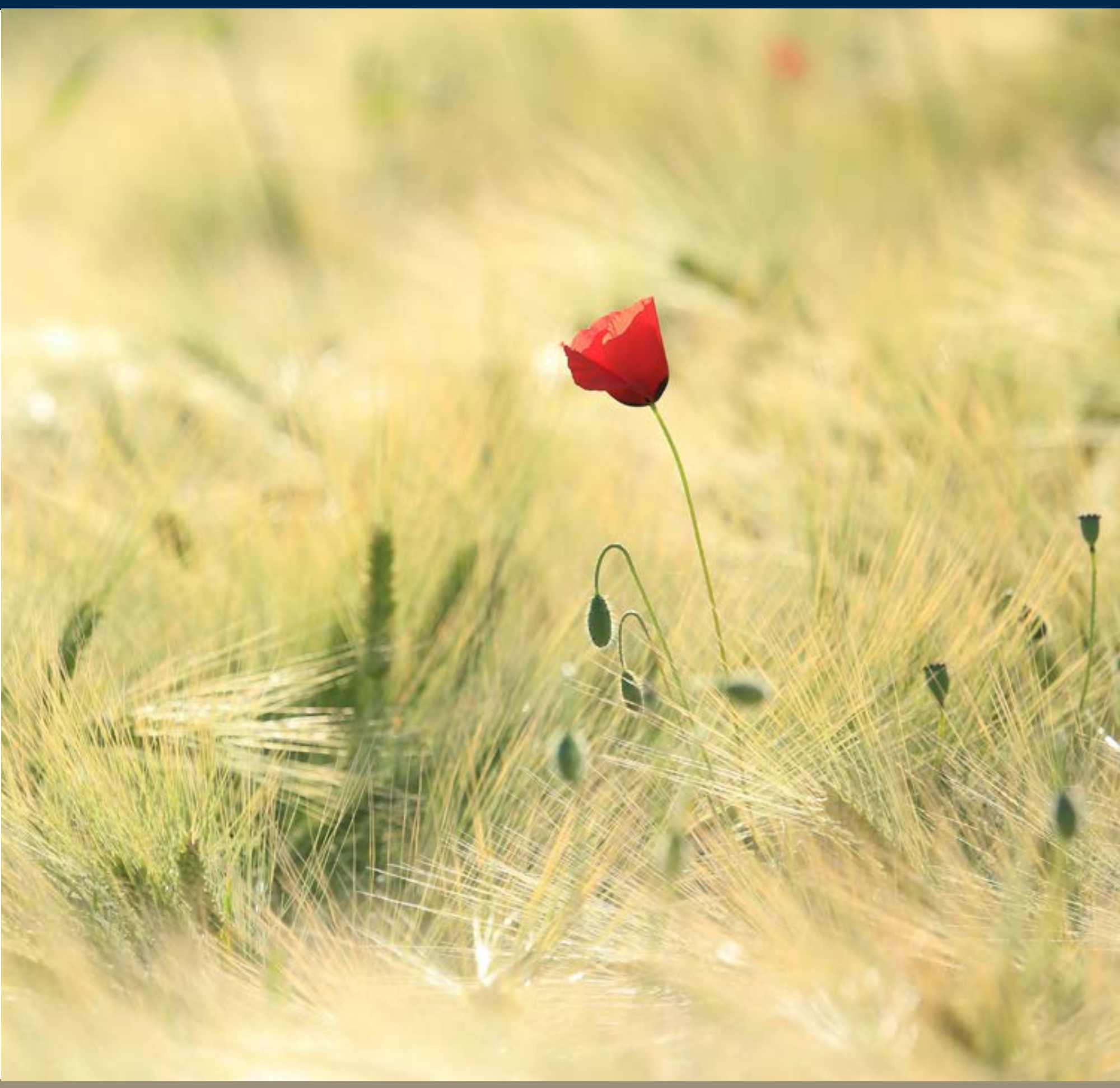

INNOCENTI

ADVOGADOS

40 ANOS

STF pode evitar **bomba fiscal** ao destravar **precatórios**

Uma manifestação da Advocacia-Geral da União, encaminhada ao STF em Ação Direta de Inconstitucionalidade proposta pela OAB Nacional, poderá destravar o pagamento de R$ 95 bilhões em precatórios. O nosso sócio-diretor Marco Antonio Innocenti analisa o tema em artigo publicado na Folha de S.Paulo.
A Innocenti celebrou seus 40 anos com um coquetel em São Paulo, noticiado pelo Conjur. O aniversário também foi assunto de artigo dos sócios-diretores Ricardo Innocenti e Marco Antonio Innocenti no Migalhas.
O time de Direito Tributário e Fiscal explica, em informativo, como vai funcionar o Resolve Já, programa que facilita a quitação de débitos com o ICMS. Já a equipe de Direito Administrativo mostra, em informe, como ficam aposentadorias e pensões de servidores da capital paulista após decreto.
A importância da comunicação não violenta no trabalho é objeto de análise da advogada Samanta Diniz em artigo no Migalhas.
Veja, ainda, informativo sobre regime de bens para quem casa após os 70 anos, tema em análise no STF. Boa leitura!

Precatórios: de novo a bomba está com o Supremo

Em artigo na Folha de S. Paulo, nosso sócio-diretor Marco Antonio Innocenti analisa os possíveis impactos de decisão do STF.

Leia mais

PainelJurídico

INNOCENTI ADVOGADOS 40 ANOS

Innocenti comemora **40 anos** de existência com festa em SP

Coquetel é notícia no portal Conjur. Veja fotos do evento, que contou com parceiros, amigos e equipe do escritório.

Leia mais

Quatro décadas **em sintonia** com a transformação social

No Migalhas, sócios-diretores Ricardo e Marco Antonio Innocenti relacionam a história da banca às mudanças de leis e costumes.

Leia mais

Sancionada lei que institui **programa Resolve Já** em SP

Informe de Direito Tributário e Fiscal explica como é o programa, que eleva prazos e descontos para quitação de débitos de ICMS.

Leia mais

PainelJurídico

Artigo: saúde mental e a importância da **comunicação não violenta** no trabalho

Entenda o que diz decreto municipal sobre **aposentadorias e pensões** de servidores em SP

Informativo explica **regime de bens** em casamento com maior de 70 anos

Comitê da Innocenti apoia evento de conscientização sobre a **Síndrome de Rett**

Fique atento...

Judiciário não pode aumentar hipóteses de **sequestro de verbas** para pagar precatórios

Supremo discutirá contribuição previdenciária de empregada sobre **salário-maternidade**